БЪЛГАРСКИ ПОЩИ

BULGARIAN POSTS



КАТАЛОГ

на българските пощенски марки, издадени през

2026















Тема: **България в еврозоната –** една пощенска марка, част от тиража е отпечатан на листа от две пощенски марки и един табс.
Художник: Доц. Ненко Атанасов
БК № 5746 Номинална стойност: 1,00 €.
Тираж: 13 000 бр.
Дата: 14.01.2026 г.



Theme: **Bulgaria in the euro zone** – one postage stamp, part of the circulation is printed in sheets of two postage stamps and a tabs.
Designer: Ass. Prof. Nenko Attanasov
BC No: 5746 Face value: 1,00 €
Circulation: 13 000 pcs.
Date of Issue: 14.1.2026.

Тема: **150 г. от рождението на Джек Лондон –** една пощенска марка в блок; част от тиража е без перфорация, отпечатан върху негумирана хартия с UV нишка, номериран.
Художник: Симеон Кръстев
БК № 5747 Номинална стойност: 0,65 €.
Тираж: 3 600 бр.
Дата: 2.2.2026 г.



Theme: **150 Years since the Birth of Jack London -** souvenir sheet of one postage stamp; part of the circulation is printed on non-gummed paper with UV fiber, numbered.
Designer: Simeon Krustev
BC No: 5747 Face value: 0,65 €
Circulation: 3 600 pcs.
Date of Issue: 2.2.2026.

Тема: **Китайска Нова година – Година на огнения кон –** една пощенска марка в блок; част от тиража е без перфорация, отпечатан върху негумирана хартия с UV нишка, номериран.
Художник: Люба Томова
БК № 5748 Номинална стойност: 0,65 €.
Тираж: 3 600 бр.
Дата: 12.02.2026 г.



Theme: **Chinese New Year - Year of the Fire Horse -** souvenir sheet of one postage stamp; part of the circulation is printed on non-gummed paper with UV fiber, numbered.
Designer: Lyuba Tomova
BC No: 5748 Face value: 0,65 €
Circulation: 3 600 pcs.
Date of Issue: 12.2.2026.



Тема: **Български маскарадни игри –** една пощенска марка с една винетка, част от тиража е отпечатан на листа от две пощенски марки с две винетки, перфорирани само вертикално, вложени в карнетки.
Художник: Доц. Теодор Лихо
БК № 5749 Номинална стойност: 1,15 €.
Тираж: 8 000 бр.
Дата: 25.02.2026 г.

Theme: **Bulgarian Masquerade Games** – one postage stamp with a vignette, part of the circulation is printed in sheets of two postage stamps and two vignettes, with only vertical perforation, inserted in a booklet.
Designer: Ass. Prof. Teodor Liho
BC No: 5749 Face value: 1,15 €
Circulation: 8 000 pcs.
Date of Issue: 25.2.2026.





Тема: **Тракийско злато** – серия от четири пощенски марки , част от тиража е отпечатан на листа от една серия, перфорирани само хоризонтално.
Художник: Тахсин Ахмед
БК № 5750 Номинална стойност:0,35 €0,85 €;1,15 €;1,35 €
Тираж: 57 000 бр.
Дата: 24.03.2026 г.

Theme: **Thracian Gold** – a set of four stamps, part of the circulation is printed in a single series sheet, with only horizontal perforation.
Designer: Tahsin Ahmed
BC No: 5750 Face value: 0,35 €; 0,85 €; 1,15 €; 1,35 €.
Circulation: 57 000 pcs.
Date of Issue: 24.3.2026.

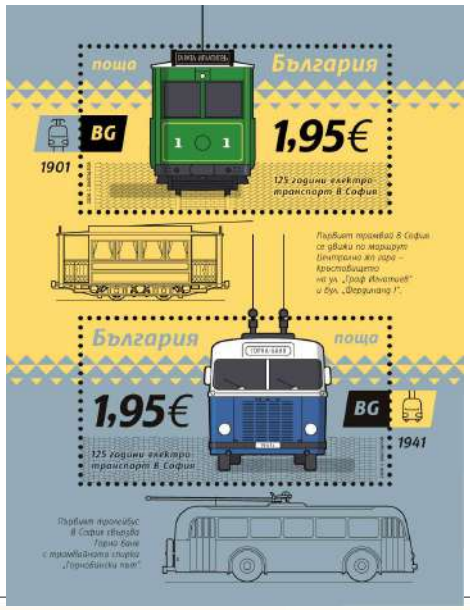

Тема: **125 г. Електротранспорт в София** – блок с две пощенски марки.
Художник: Светлин Белездров
БК № 5754 Номинална стойност: 1,95 €; 1,95 €.
Тираж: 5 000 бр.
Дата: 03.04.2026 г.

Theme: **125 Y. Electric Transport in Sofia –** souvenir sheet of two postage stamps.
Designer: Svetlin Belezdrov
BC No: 5754 Face value: 1,95 €; 1,95 €.
Circulation: 5 000 pcs
Date of Issue: 3.4.2026

Тема: **150 г. от рождението на Кръстьо Сарафов –** една пощенска марка с една винетка.
Художник: Любомир Каралеев
БК № 5755 Номинална стойност: 1,15 €.
Тираж: 5 500 бр.
Дата: 06.04.2026 г.



Theme: **150th Birth Anniversary of Krustyo Sarafov** – one postage stamp with a vignette.
Designer: Lubomir Karaleev
BC No: 5755 Face value: 1,15 €.
Circulation: 5 500 pcs.
Date of Issue: 6.4.2026.

Тема: **Екзотични плодове отглеждани в България** – серия от две пощенски марки, част от тиража е отпечатан на листа от две серии само с хоризонтална перфорация.
Художник: Доц. Стоян Дечев
БК № 5756 Номинална стойност: 0,50 €; 0,80 €.
Тираж: 309 000 бр.
Дата: 07.04.2026 г.





Theme: **Exotic Fruits Cultivated in Bulgaria** – set of two postage stamps, a part of the circulation is printed in sheets of two sets only with horizontal perforation.
Designer: Ass. Prof. Stoyan Dechev
BC No: 5756 Face value: 0,50 €; 0,80 €.
Circulation: 309 000 pcs.
Date of Issue: 7.4.2026.

Тема: **175 г. от рождението на Тодор Каблешков –** една пощенска марка.
Художник: Иван Кашлаков
БК № 5758 Номинална стойност: 0,50 €.
Тираж: 6 000 бр.
Дата: 20.04.2026 г.



Theme: **175th Birth Anniversary of Todor Kableshkov** – one postage stamp.
Designer: Ivan Kashlakov.
BC No: 5758 Face value: 0,50 €.
Circulation: 6 000 pcs.
Date of Issue: 20.4.2026.

Тема: **150 г. от Априлското въстание** – блок с една пощенска марка, неперфориран.
Художник: Петър Чучулигов.
БК № 5759 Номинална стойност: 1,95 €.
Тираж: 5 100 бр.
Дата: 21.04.2026 г.



Theme: **150 Y. since the April Uprising –** souvenir sheet of one postage stamp, imperforated.
Designer: Petar Chuchuligov.
BC No: 5759 Face value: 1,95 €.
Circulation: 5 100 pcs.
Date of Issue: 21.4.2026.

Тема: **100 г. Локомотив Пловдив** – блок с една пощенска марка.
Художник: Георги Георгиев .
БК № 5760 Номинална стойност: 1,95 €.
Тираж: 5 100 бр.
Дата: 24.04.2026 г.



Theme: **100 Y. Locomotive Plovdiv –** souvenir sheet of one postage stamp.
Designer: Georgi Georgiev.
BC No: 5760 Face value: 1,95 €.
Circulation: 5 100 pieces
Date of Issue: 24.4.2026.

Тема: **100 г. Световна филателна федерация (FIP)** – блок с една пощенска марка, част от тиража е отпечатан на блокове с имитирана перфорация, с номерация, част от които са вложени в номерирани карнетки.
Художник: Невена Колева.
БК № 5761 Номинална стойност: 1,95 €.
Тираж: 5 400 бр.
Дата: 29.04.2026 г.



Theme: **100 Y. International Philatelic Federation (FIP) –** souvenir sheet of one postage stamp, a part of the circulation is printed in imperforated, numbered souvenir sheets, a part of them are inserted in numbered booklets.
Designer: Nevena Koleva.
BC No: 5761 Face value: 1,95 €.
Circulation: 5 400 pcs
Date of Issue: 29.4.2026.

Тема: **Български футболни легенди: Динко Дерменджиев –** една пощенска марка.
Художник: Атанас Янков.
БК № 5762 Номинална стойност: 0,50 €.
Тираж: 6 000 бр.
Дата: 29.04.2026 г.



Theme: **Bulgarian Football Legends: Dinko Dermendzhiev**– one postage stamp.
Designer: Attanas Yankov.
BC No: 5762 Face value: 0,50 €.
Circulation: 6 000 pcs.
Date of Issue: 29.4.2026

Тема: **Европа 2026 – 70-та годишнина на марката Европа. Обединени в …** – серия от две пощенски марки, отпечатани в блок – лист с три серии и два декоративни елемента (табс).
Художник: Дамян Дамянов
БК № 5763/64 Номинална стойност: 0,80 ; 1,65 €.
Тираж: 14 100 бр. серии
Дата: 30.04.2026 г.



Theme: **Europa 2026 – 70 Years Europa Stamp. United in … –** set of two postage stamps, printed in a mini sheet of three sets and two decorative elements (tabs).
Designer: Damyan Damyanov
BC No: 5763/64 Face value: 0,80 ; 1,65 €.
Circulation: 14 100 sets
Date of Issue: 30.4.2026.

Тема: **Европа 2026 — 70-та годишнина на марката Европа. Обединени в …** – блок с две пощенски марки.
Художник: Дамян Дамянов
БК № 576515 Номинална стойност: 0,80 ; 1,65 €.
Тираж: 4 700 бр.
Дата: 30.04.2026 г.



Theme: **Europa 2026 – 70 Years Europa Stamp. United in … –** souvenir sheet of two postage stamps.
Designer: Damyan Damyanov
BC No: 576515 Face value: 0,80 ; 1,65 €.
Circulation: 4 700 pcs
Date of Issue: 30.4.2026.

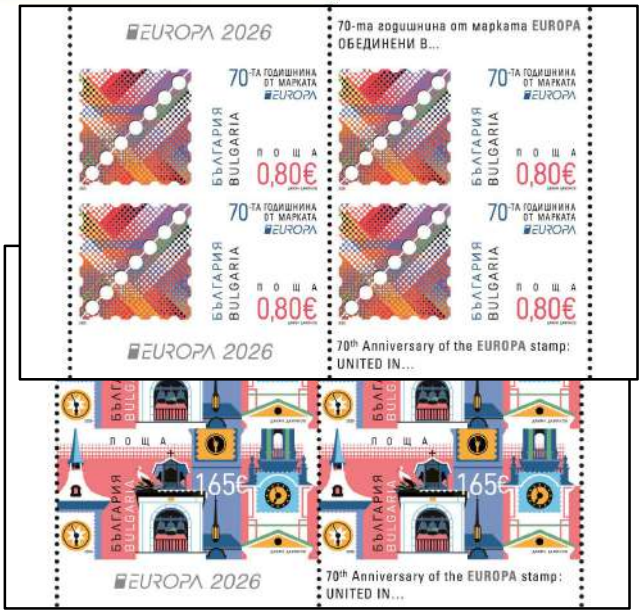

Тема: – **Европа 2026 – 70-та годишнина на марката Европа. Обединени в …** - карнетка с два блок - листа, всеки с по четири еднакви марки.
Художник: Дамян Дамянов
БК № 576707 Номинална стойност: 0,80 ; 1,65 €.
Тираж: 2 250 бр. карнетки
Дата: 30.04.2026 г.

Theme: **– Europa 2026 –70 Years Europa Stamp. United in…** booklet of two sheets, each one with four identical stamps.
Designer: Damyan Damyanov
BC No: 576707 Face value: 0,80 ; 1,65 €.
Circulation: 2 250 booklets
Date of Issue: 30.4.2026.

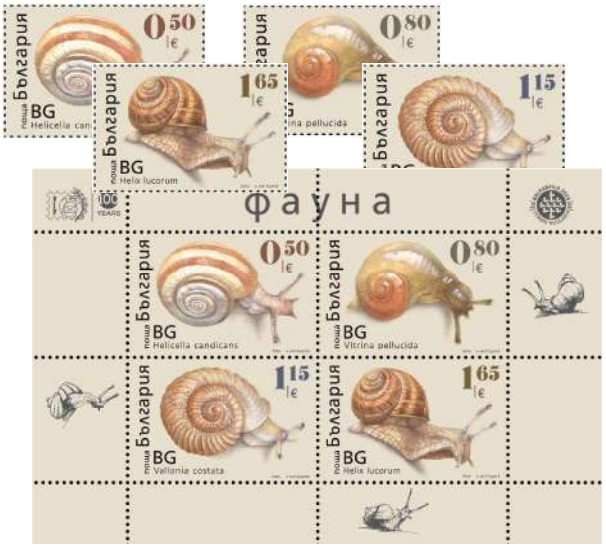

Тема: **Фауна - охлюви** – серия от четири пощенски марки, част от тиража е отпечатан на листа от една серия с имитирана перфорация.
Художник: Людмил Методиев
БК № 5769 Номинална стойност: 0,50; 0,80; 1,15 и 1,65 €.
Тираж: 6 200 бр.
Дата: 30.04.2026 г.

Theme: **Faun - Snails** – set of four postage stamps, a part of the circulation is printed in sheets of one set with imitation of perforation.
Designer: Ludmil Metodiev
BC No: 5769 Face value: 0,50; 0,80; 1,15 and 1,65 €.
Circulation: 6 200 pcs.
Date of Issue: 30.4.2026



Тема: **25 години от инсталирането на Шотландския обред в Българското масонство** – блок с една пощенска марка.
Художник: Доц. Теодор Лихо
БК № 577315 Номинална стойност: 1,95 €.
Тираж: 5 100 бр.
Дата: 04.05.2026 г.

Theme: **25 Years since the Installation of the Scottish Rite in Bulgarian Freemasonry** - souvenir sheet of one postage stamp.
Designer: Ass. Prof. Theodor Liho
BC No: 577315 Face value: 1,95 €.
Circulation: 5 100 pcs
Date of Issue: 4.5.2026.

Тема: **Български царици** – серия от две пощенски марки в сцепка, част от тиража е отпечатан на листа от двадесет серии разположени тет-беш.
Художник: Тодор Ангелиев
БК № 5774 Номинална стойност: 0,50 и 1,35 €.
Тираж: 13 000 бр.
Дата: 15.05.2026 г.



Theme: **Bulgarian Queens** – set of two postage stamps printed as a se-tenant, a part of the circulation is printed in sheets of twenty sets placed tete-beche.
Designer: Todor Angeliev
BC No: 5774 Face value: 0,50 and 1,35 €.
Circulation: 13 000 pcs.
Date of Issue: 15.5.2026

Тема: **125 години от създаването на химна на българската просвета от композитора Панайот Пипков**– една пощенска марка с винетка отпечатани тет-беш на листа.
Художник: Стоян Дечев
БК № 5776 Номинална стойност: 1,35 €.
Тираж: 5 500 бр.
Дата: 22.05.2026 г.



Theme: **125 Years since the Creation of the Anthem of Bulgarian Education by Composer Panayot Pipkov**– one postage stamp with vignette printed tete-beche on sheets.
Designer: Stoyan Dechev
BC No: 5776 Face value: 1,35 €.
Circulation: 5 500 pcs.
Date of Issue: 22.5.2026

Тема: **Висше училище по телекомуникации и пощи –** една пощенска марка.
Художник: Георги Павлов
БК № 5777 Номинална стойност: 0,50 €.
Тираж: 6 000 бр.
Дата: 29.05.2026 г.



Theme: – **University for Telecommunications and Post-** one postage stamp.
Designer: Georgi Pavlov.
BC No: 5777 Face value: 0,50 €.
Circulation: 6 000 pcs.
Date of Issue: 29.4.2026

Тема:**В памет на Христо Ботев – 150 години от гибелта –** една пощенска марка.
Художник: Красен Кръстев
БК № 5778 Номинална стойност: 0,50 €.
Тираж: 5 500 бр.
Дата: 02.06.2026 г.



Theme: **In Memory of Hristo Botev. 150 Years since his Death - o**ne postage stamp.
Designer: Krassen Krestev
BC No: 5778 Face value: 0,50 €.
Circulation: 5 500 pcs.
Date of Issue: 2.6.2026

Тема: **Български графеми –** серия от две пощенски марки.
Художник: Кирил Гогов
БК № 5779 Номинална стойност: 0,05 и 0,10 €.
Тираж: 4 000 бр.
Дата: 02.06.2026 г.



Theme: **Bulgarian Graphemes -** set of two postage stamps.
Designer: Kiril Gogov
BC No: 5779 Face value: 0,05 & 0,10 €.
Circulation: 4 000 pcs.
Date of Issue: 2.6.2026



Тема: **100 г. от основаването на "Ефория Зограф"** – блок с една пощенска марка.
Художник: Д-р Людмил Веселинов.
БК № 5781 Номинална стойност: 1,95 €.
Тираж: 5 100 бр.
Дата: 11.06.2026 г.



Theme: **100 Y. since the Establishing of the Zograph Ephorate –** souvenir sheet of one postage stamp.
Designer: Dr. Ludmil Veselinov.
BC No: 5781 Face value: 1,95 €.
Circulation: 5 100 pieces
Date of Issue: 11.6.2026.



Тема: **Легенди на Холивуд: 125 г. от рождението на Марлене Дитрих; Кларк Гейбъл; Гари Купър и 100 г. от рождението на Мерилин Монро** – серия от четири пощенски марки, част от тиража е отпечатана на блок-листа, съдържащи една серия, само с хоризонтална перфорация.
Художник: Тахсин Ахмед
БК № 5782 Номинална стойност: 0,50 ; 0,80; 1,35 и 1,55 €
Тираж: 7 500 бр.
Дата: 10.08.2026 г.



Theme: **Hollywood Legends: 125th Birth Ann of Marlene Dietrich, Clark Gable, Gary Cooper and 100th Birth Ann of Marilyn Monroe** – set of four postage stamps, a part of the circulation is printed in sheets of one set, only with horizontal perforation.
Designer: Tahsin Ahmed
BC No: 5782 Face value: 0,50 ; 0,80; 1,35 & 1,55 €
Circulation: 7 500 pcs.
Date of Issue: 10.8.2026.



Тема: **100 г. от рождението на Мерилин Монро –** една пощенска марка в номериран блок. Част от тиража е без перфорация, отпечатана върху негумирана хартия с UV нишка.
Художник: Тахсин Ахмед
БК № 5786 Номинална стойност: 0,65 €.
Тираж: 3 600 бр.
Дата: 10.8.2026 г.

Theme: **100th Birth Ann of Marilyn Monroe –** numbered souvenir sheet of one postage stamp; part of the circulation is printed on non-gummed paper with UV fiber.
Designer: Tahsin Ahmed
BC No: 5786 Face value: 0,65 €
Circulation: 3 600 pcs.
Date of Issue: 10.8.2026.

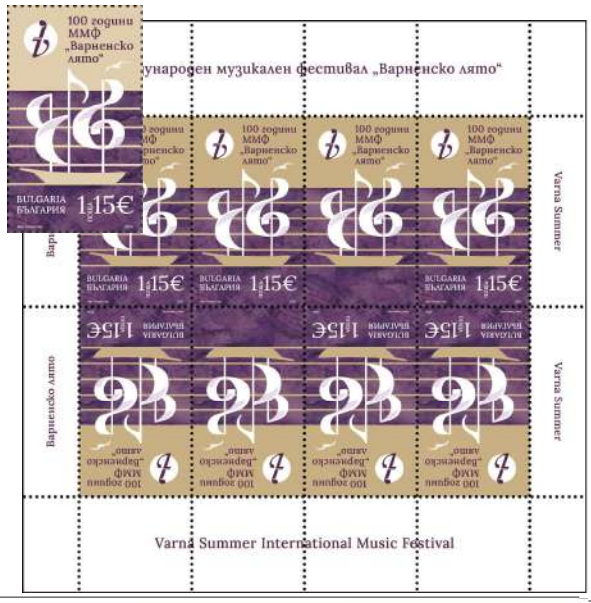

Тема: **100 г. от създаването на Международен музикален фестивал "Варненско лято"** – една пощенска марка,. Част от тиража е отпечатана на блок-лист, съдържащ шест марки и две винетки, разположени тет – беш.
Художник: Мая Стайкова
БК № 5787 Номинална стойност: 1,15 €.
Тираж: 7 000 бр.
Дата: 18.08.2026 г.

Theme: **100 Y. since the Establishing of the "Varna Summer" International Music Festival –** one postage stamp,. Part of the circulation is printed in sheets of six stamps & two vignettes, placed "tete-beche".
Designer: Maya Staykova
BC No: 5787 Face value: 1,15 €.
Circulation: 7 000 pieces
Date of Issue: 18.8.2026.

Тема**: 75 години от създаването на Държавните архиви в България –** една пощенска марка.
Художник: Ивелина Велинова
БК № 5788 Номинална стойност: 0,50 €.
Тираж: 6 000 бр.
Дата: 12.10.2026 г.



Theme: **75 Years since the Establishment of the State Archives of Bulgaria** – one postage stamp.
Designer: Ivelina Velinova
BC No: 5788 Face value: 0,50 €.
Circulation: 6 000 pcs.
Date of Issue: 12.10.2026.

Тема: **Изпълнителна агенция "Проучване и поддържане на река Дунав". –** една пощенска марка.
Художник: проф. Георги Янков
БК № 5789 Номинална стойност: 0,50 €.
Тираж: 5 500 бр.
Дата: 21.10.2026 г.



Theme: **The Executive Agency for the Exploration and Maintenance of the Danube River –** one postage stamp.
Designer: Prof. Georgi Yankov
BC No: 5789 Face value: 0,50 €.
Circulation: 5 500 pcs.
Date of Issue: 21.10.2026.

Тема: **75 години от рождението на Пламен Вълчев. –** една пощенска марка.
Художник: доц. Стоян Дечев
БК № 5790 Номинална стойност: 0,50 €.
Тираж: 6 000 бр.
Дата: 03.11.2026 г.



Theme: **75th Birth Ann of Plamen Vulchev –** one postage stamp.
Designer: Ass. Prof. Stoyan Dechev
BC No: 5790 Face value: 0,50 €.
Circulation: 6 000 pcs.
Date of Issue: 3.11.2026.

Тема: **125 г. от рождението на Илия Бешков** – блок с една пощенска марка.
Художник: Илия Груев
БК № 5791 Номинална стойност: 1,95 €.
Тираж: 5 100 бр.
Дата: 06.11.2026 г.



Theme: **125th Birth Ann of Iliya Beshkov –** souvenir sheet of one postage stamp.
Designer: Iliya Gruev
BC No: 5791 Face value: 1,95 €.
Circulation: 5 100 pieces
Date of Issue: 6.11.2026

Тема: **Държавен оръжеен търговец КИНТЕКС –** една пощенска марка.
Художник: Венцислав Йорданов
БК № 5792 Номинална стойност: 0,95 €.
Тираж: 6 000 бр.
Дата: 12.11.2026 г.



Theme: **State-owned Arms Trader KINTEX –** one postage stamp.
Designer: Ventsislav Yordanov
BC No: 5792 Face value: 0,95 €.
Circulation: 6 000 pcs.
Date of Issue: 12.11.2026.

Тема: **100 години Български хоров съюз –** една пощенска марка.
Художник: Йоана Милова
БК № 5793 Номинална стойност: 0,50 €.
Тираж: 6 000 бр.
Дата: 14.11.2026 г.



Theme: **100 Years Bulgarian Choral Union –** one postage stamp.
Designer: Yoana Milova
BC No: 5793 Face value: 0,50 €.
Circulation: 6 000 pcs.
Date of Issue: 14.11.2026.

Тема: **50 години Национален учебен комплекс с изучаване на италиански език и култура** – блок с една пощенска марка.
Художник: Бояна Павлова
БК № 5794 Номинална стойност: 1,95 €.
Тираж: 5 100 бр.
Дата: 19.11.2026 г.



Theme: **50 Years National Educational Complex with a Lyceum for Italian Language and Culture –** souvenir sheet of one postage stamp.
Designer: Boyana Pavlova
BC No: 5794 Face value: 1,95 €.
Circulation: 5 100 pieces
Date of Issue: 19.11.2026

Тема: **Птици по българското Черноморие** – серия от четири пощенски марки, част от тиража е отпечатана на блок-листа, съдържащи една серия, само с хоризонтална перфорация.
Художник: Проф. Виктор Паунов
БК № 5795 Номинална стойност: 0,50 ; 0,80; 1,35 и 1,55 €
Тираж: 8 000 бр.
Дата: 27.11.2026 г.



Theme: **Birds of the Bulgarian Black Sea Cost** – set of four postage stamps, a part of the circulation is printed in sheets of one set, only with horizontal perforation.
Designer: Prof. Victor Paunov
BC No: 5795 Face value: 0,50 ; 0,80; 1,35 & 1,55 €
Circulation: 8 000 pcs.
Date of Issue: 27.11.2026.

Тема: **Българско кино и театър: 100 години от рождението на Леда Тасева и Георги Георгиев - Гец –** серия от две пощенски марки.
Художник: Тодор Ангелиев
БК № 5799 Номинална стойност: 0,50 и 0,80 €
Тираж: 6 000 бр.
Дата: 27.11.2026 г.





Theme: **Bulgarian Cinema and Theatre: 100th Birth Ann of Leda Tasseva and Georgi Georgiev – Gez -** set of two postage stamps.
Designer: Todor Angeliev
BC No: 5799 Face value:0,50 и 0,80 €
Circulation: 6 000 pcs.
Date of Issue: 27.11.2026